

COLLECTION OF WORKS

COLORS MANSION SERIES

2022.11



VEELKLEURIG

TOKYO SKYTERRACEⅡ







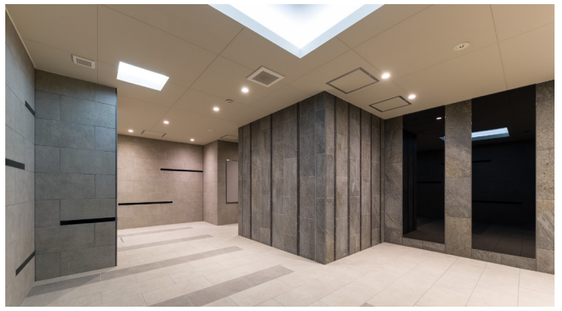















Outline

名　　称	フェルクルール東京スカイテラスⅡ
住居表示	東京都墨田区京島１丁目53番８号
総 戸 数	24戸（他管理室１戸）
間 取 り	1K、2K
専有面積	25.67㎡～27.09㎡
構造・規模	鉄筋コンクリート造　地上９階
敷地面積	160.45㎡
建築面積	114.72㎡
延床面積	807.25㎡
竣　　工	2022年３月下旬
設計・監理	株式会社ＭＩＬＥＳＴＯＮＥ
施　　工	住協建設株式会社　東京本店
管 理 会 社	株式会社合人社計画研究所





GALICIA
MINAMI-NAGASAKI





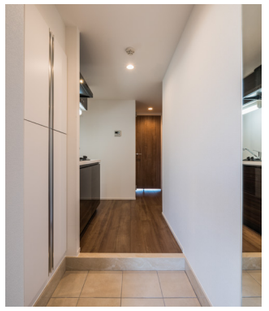



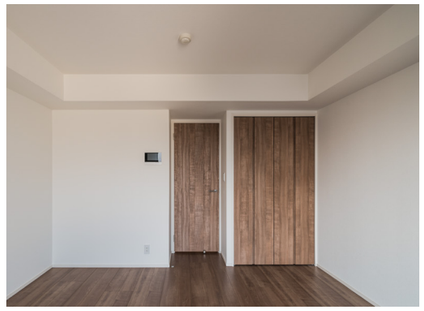

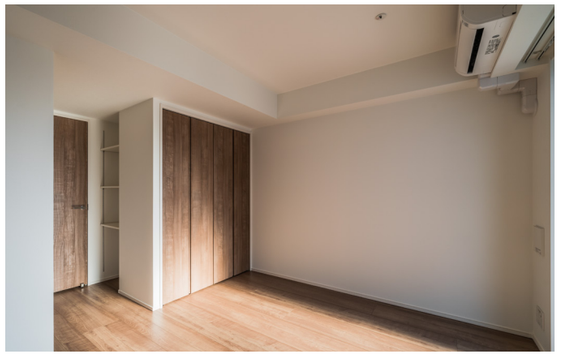





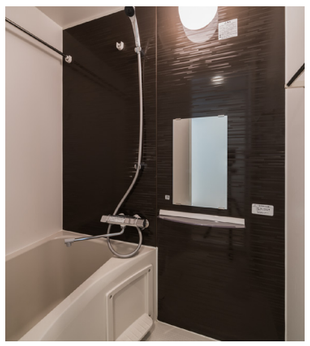



Outline

名　　称	ガリシア南長崎
住 居 表 示	東京都豊島区南長崎２丁目12番７号
総 戸 数	23戸（他管理室１戸）
間 取 り	1K
専 有 面 積	25.32㎡～26.87㎡
構 造・規 模	壁式鉄筋コンクリート造　地上５階
敷 地 面 積	362.80㎡
建 築 面 積	179.80㎡
延 床 面 積	733.36㎡
竣 工	2022年６月下旬
設 計・監 理	株式会社ワブル一級建築士事務所
施 工	株式会社ワブル
管 理 会 社	株式会社合人社計画研究所



CREST TAPP HIGASHI-JUJO























Outline

名　　称	CREST TAPP 東十条
住居表示	東京都北区神谷２丁目24番14号
総 戸 数	32戸（他管理室１戸）
間 取 り	1K、2LDK
専有面積	25.52㎡～57.38㎡
構造・規模	鉄筋コンクリート造　地上６階
敷地面積	303.35㎡
建築面積	208.03㎡
延床面積	995.60㎡
竣 工	2022年６月下旬
設計・監理	株式会社太陽設計
施 工	池田建設株式会社
管理会社	ライフポート西洋



RELUXIA
OJI







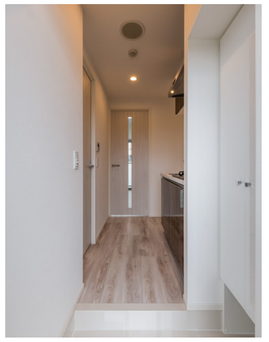











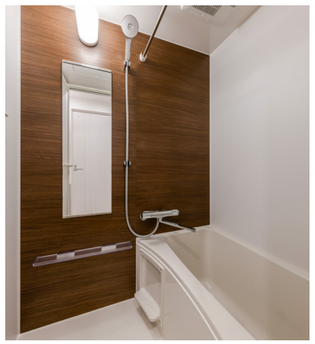



Outline

名　　称	RELUXIA 王子
住居表示	東京都北区王子２丁目15番９号
総 戸 数	30戸（他管理室１戸）
間 取 り	1R、2K
専有面積	25.53㎡～27.09㎡
構造・規模	鉄筋コンクリート造　地上11階
敷地面積	159.63㎡
建築面積	96.28㎡
延床面積	931.94㎡
竣 工	2022年９月下旬
設計・監理	株式会社ＭＩＬＥＳＴＯＮＥ
施 工	中野建設株式会社
管理会社	株式会社合人社計画研究所



GALICIA

YAGUCHI-NO-WATASHI

















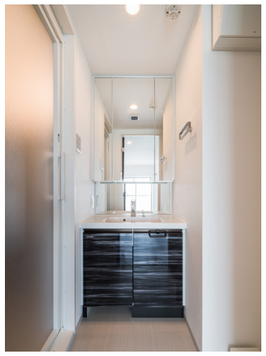

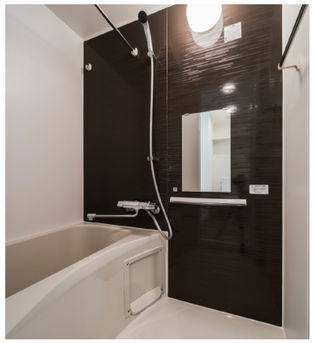

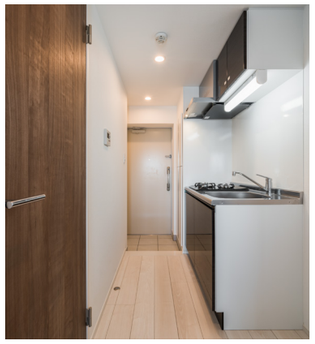

Outline

名　　称	ガリシア矢口渡
住居表示	東京都大田区多摩川１丁目35番５号
総戸数	33戸（他管理室１戸）
間取り	2K、1LDK
専有面積	25.50㎡～44.39㎡
構造・規模	壁式鉄筋コンクリート造　地上６階
敷地面積	449.45㎡
建築面積	214.06㎡
延床面積	1125.66㎡
竣工	2022年９月下旬
設計・監理	株式会社ワプル
施工	株式会社ワプル
管理会社	株式会社ＢＲＩコミュニティー